Carteiras de Criptomoedas

Carteira ou "wallet", em inglês, é o nome dado ao software com chaves criptográficas que permite ao usuário receber e realizar transações com criptomoedas. O conceito é o mesmo da carteira que você usa todos os dias, mas num contexto diferente.

Existem carteiras em diversas plataformas. As mais práticas são aquelas que você pode usar em um aplicativo no seu smartphone ou baixando um programa em seu computador.

Existem também opções de dispositivo físico (hardware wallet) e até folha de papel. Entenda como elas funcionam.

Continuar

Carteiras Quentes

Aquelas que possuem ligação direta com a internet são chamadas de carteiras quentes.

As carteiras quentes estão armazenadas em um dispositivo que está conectado à rede ou estão armazenadas em um servidor online, o que as torna mais vulneráveis, pois um hacker pode acessá-las através da internet. Ao mesmo tempo, são práticas, porque a conexão à rede facilita a realização de movimentações das criptomoedas.

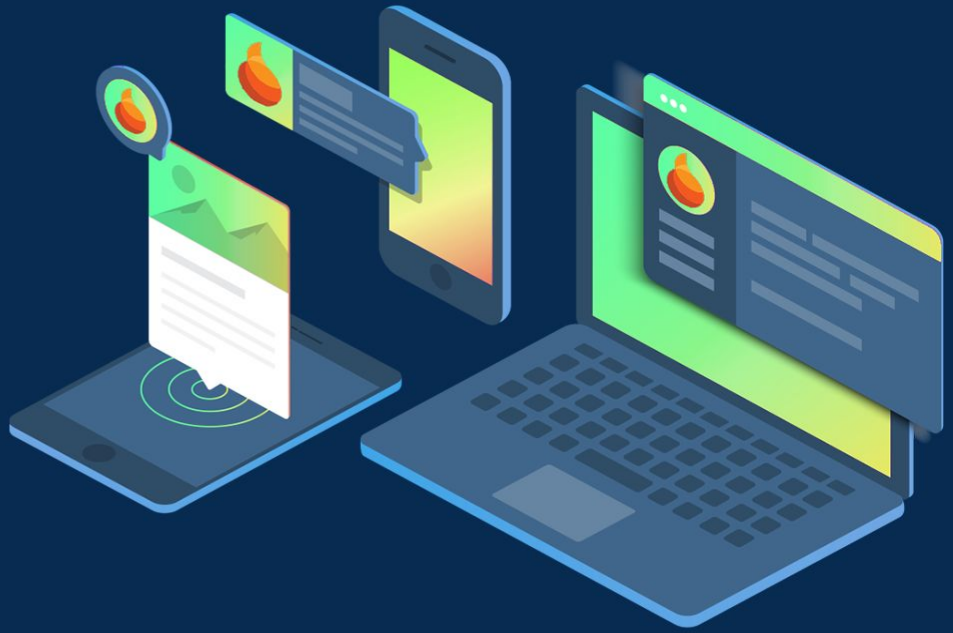

Continuar

Carteiras Frias

Já as carteiras frias são mais seguras por trabalharem offline, mas não são tão práticas, pois é preciso conectá-las à internet para fazer qualquer transação. Elas são mais indicadas para armazenar grandes quantias de criptomoedas.

Continuar

Carteiras Quentes

Baixe a carteira correspondente a sua plataforma e siga o tutorial a seguir.

Tutorial - SMARTHPHONES

Tutorial - COMPUTADORES

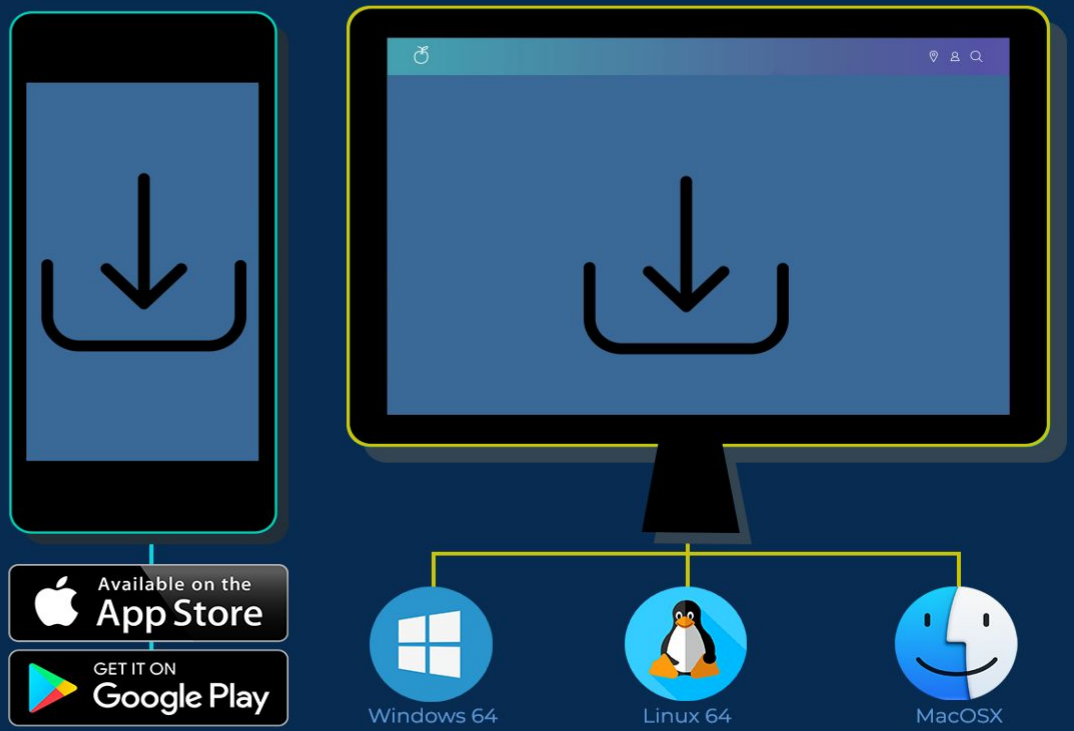

Carteira Fria

Baixe a carteira e siga o tutorial a seguir.

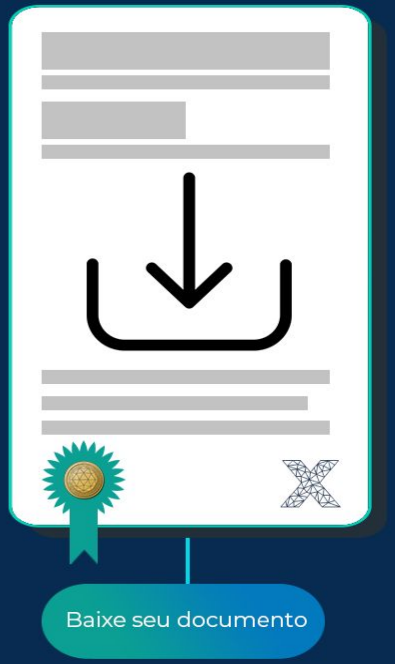

Continuar

Contato

Para maiores informações, dúvidas e observações, entre em contato através do e-mail:

contato@fcjx.com.br